

Neuhofer Doris



Praxismanagement

Tätig an allen Standorten

Eintrittsdatum: 01.10.99

Fitz Anja

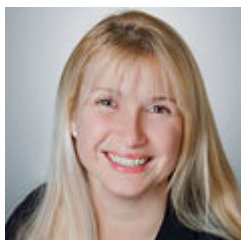

MFA

Personalmanagement

Wundmanagement

Bestellwesen

Tätig am Standort Traunreut

Eintrittsdatum: 01.09.01

Schroll Martina



MFA

Röntgen

Behandlungsassistsenz

OP-Springer

Verantwortlich für Kasseabrechnung

Tätig am Standort Traunreut

Eintrittsdatum: 01.09.0

Krautenbacher Andrea



MFA

Behandlungsassistentz

Ausbildungs-Beauftragte

Kauffrau für Bürokommunikation (in Ausbildung)

Tätig am Standort Traunreut und Trostberg

Eintrittsdatum: 01.09.08

Feichtner Melanie



Kraller Petra

MFA

Leitung Standort Garching
Stellvertreterin Röntgenverantwortliche

Tätig am Standort Garching und Traunreut
Eintrittsdatum: 01.10.08



Harbeck Christine

MFA

Leitung Standort Grassau

Tätig am Standort Grassau
Eintrittsdatum: 01.05.09



Nuffert Bernadette

MFA

Behandlungsassistenz

Tätig am Standort Trostberg
Eintrittsdatum: 01.09.09



MFA

Tätig am Standort Traunreut
Eintrittsdatum: 01.09.11

Heinemann Monika



MFA

Tätigkeit am Standort Fridolfing
Eintrittsdatum: 01.10.11

Schmid Ursula



OP-Assistenz

Tätig am Standort Fridolfing
Eintrittsdatum: 01.10.11

Kessler Julia



MFA

Behandlungsassistentin

Tätig am Standort Traunreut
Eintrittsdatum: 01.09.13

Schilke Anastasia



Auszubildene für MFA

Tätigkeit am Standort Traunreut
Eintrittsdatum: 01.09.15

Miari Katherina



Auszubildende für MFA

Tätig am Standort Traunreut

Eintrittsdatum: 01.09.16